

# ÜBUNG AUFBAUORGANISATION

Im Rahmen der Aufbauorganisation können die Aufgaben nach verschiedenen Merkmalen gegliedert werden.

- a) Beschreiben Sie diesbezüglich die Gliederung nach dem Merkmal der Verrichtung und nach dem Merkmal der Phase.
- b) Skizzieren Sie diese beiden Gliederungen.

## Lösung

- a) Bei der Gliederung nach Merkmalen der Verrichtung werden die Gesamtaufgaben des Unternehmens in einzelne Verrichtungen (Tätigkeitsfelder) verteilt und gegliedert wie in b) dargestellt.

Bei der Gliederung nach Merkmalen der Phase wird die Gesamtaufgabe des Betriebes in zeitlich aufeinander folgende Teilaufgaben gegliedert.

- b) Merkmale der Verrichtung

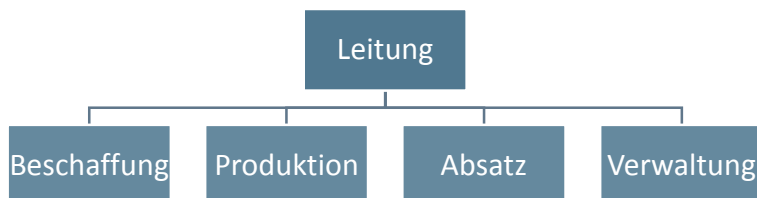

Merkmale der Phase

